



Rapport de la Situation Epidémiologique Maladie a Virus Ebola en Guinée 03 Mai 2015

I. Points saillants

- Tous les contacts de la Préfecture de **Boké** sont sortis du suivi.
- **Quatre (4)** nouveaux cas confirmés ont été notifiés ce jour dans la préfecture de **Forécariah** : dans les sous-préfectures de **Sikhourou (1)** dans le village de **Yangba**, **Moussayah (1)** dans le village de **Dembayah**, **Farmoriah (1)** dans le village de **Daboya** et **Kallia (1)** décès communautaire dans le village de **Sambayafrai**;
- **Quarante-Six (46)** décès communautaires notifiés dont **Quarante-Deux (42)** sécurisés parmi lesquels un (1) cas positif.

II. Dynamique de l'épidémie:

Table 1. Répartition des cas notifiés par préfecture le 03/05/2015, Guinée

Préfecture de résidence	Cas Confirmés	Cas Probables	Cas Suspects	Total
Forecariah	4	0	2	6
Fria	0	0	1	1
TOTAL	4	0	3	7

Table 2. Décès communautaires notifiés à la date du 03/05/2015, Guinée

Décès Communautaires		Total décès
Enterrements Sécurisés	Enterrements Non-sécurisés	
42 (dont 01+)	4	46

Données épidémiologiques et cartes disponibles sur <http://guinea-ebov.github.io/>

Guinée - Epidémie de la Maladie à virus Ebola
Table 3. Situation des patients dans les centres de traitement et de transit fonctionnels, 03/05/2015, Guinée

	Conakry CTE	Coyah CTE	Macenta CTE	N'zérékoré CTE	Kindia CTE	Kérouané CDT	Forécariah CTE	Siguiroi CDT	Conakry CTS	Total
Cas confirmés	1	2	0	0	1	0	7	0	0	11
Cas suspects	1	1	0	0	2	0	3	0	0	7
Sorties guéris	0	0	0	0	0	0	0	0	0	0
Décédés	0	0	0	0	0	0	0	0	0	0
Total hospitalisés au CTE	2	3	0	0	3	0	10	0	0	18

Table 4. Capacité des CTEs et CDTs en Lits, 03/05/2015, Guinée

Centres	Section Suspects (Lits)	Section Probable (Lits)	Section Confirmé (Lits)	Total (Lits)
CTE Donka	21	4	25	50
CTE Coyah	12	8	40	60
CTE Macenta	12	8	30	50
CTE N'Zerekore	12	8	30	50
CDT Siguiroi	4	6	10	20
CTE Forécariah	3	4	19	26
CDT Kérouané	4	6	10	20
CTE Beyla	12	8	30	50
CTS Conakry	0	0	8	8
CTE Kindia	8	8	46	62
Total	88	60	248	396

Table 5. Situation des Foyers par rapport à la date du dernier cas confirme, 03/05/2015, Guinée

Foyers actifs	Date du dernier cas confirmé	Nombres de jours avec 0 cas confirmé
Forecariah	03/05/2015	J0
Dubreka	22/04/2015	J11
Fria	21/04/2015	J12
Kindia	20/04/2015	J13
Boffa	20/04/2015	J13
Matoto	18/04/2015	J15
Matam	13/04/2015	J20
Ratoma	12/04/2015	J21
Coyah	11/04/2015	J22
Kaloum	03/04/2015	J30
Dixinn	28/03/2015	J36



Guinée - Epidémie de la Maladie à virus Ebola

Table 6. Etats des Laboratoires, 03/05/2015, Guinée

N°	Laboratoires	Etat du Laboratoire
1	CTE Conakry	Fonctionnel
2	CTS Conakry	Fonctionnel
3	CTE Macenta	Fonctionnel
4	CTE Kindia	Fonctionnel
5	CTE Coyah	Fonctionnel
6	CTE Forecariah	Fonctionnel

Table 7. Situation du suivi des contacts, 03/05/2015, Guinée

Contacts	Nombre
Nouveaux contacts du jour	28
Nombre de contacts sortis ce jour	128
Contacts à suivre	1 180
Contacts suivis	1 161
% suivis	98

Carte 1. Sous-préfectures où des réticences ont été signalées par les équipes de la riposte/suivi, 03/05/2015, Guinée

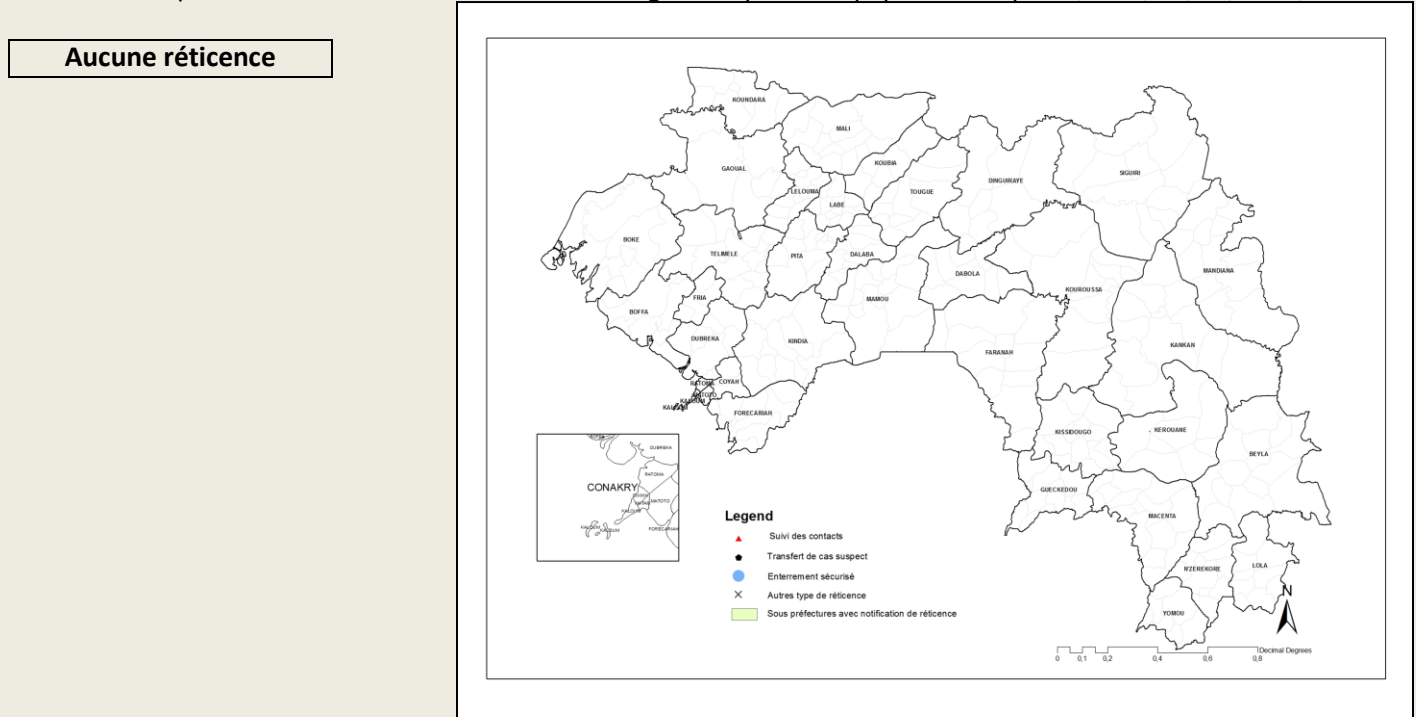



Guinée - Epidémie de la Maladie à virus Ebola

Graphique 1. Distribution des cas notifiés, par semaine (début des signes*), 30/12/2013 – 03/05/2015, Guinée

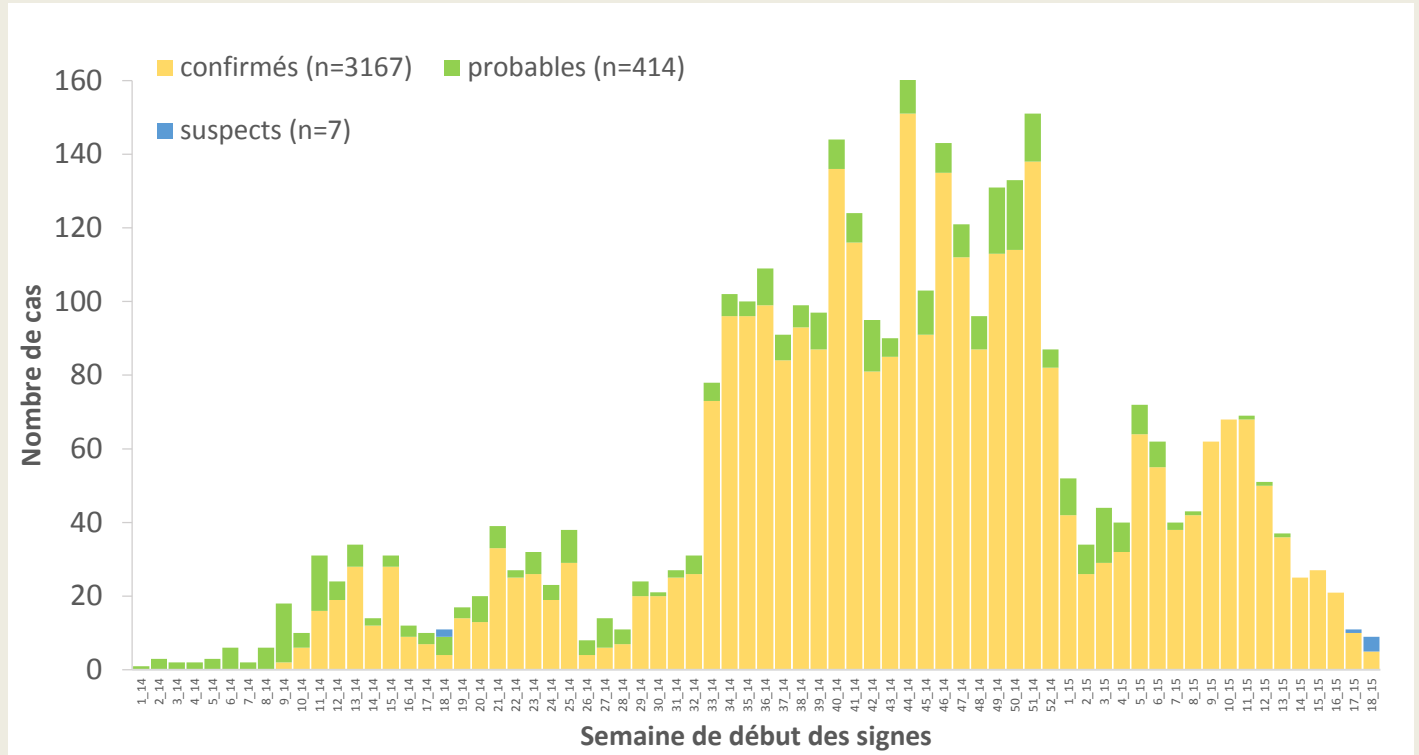

*Valeurs manquantes pour date de début des signes =1

Graphique 2. Distribution des cas confirmés et décès, par mois de confirmation et de décès, 30/12/2013-03/05/2015, Guinée

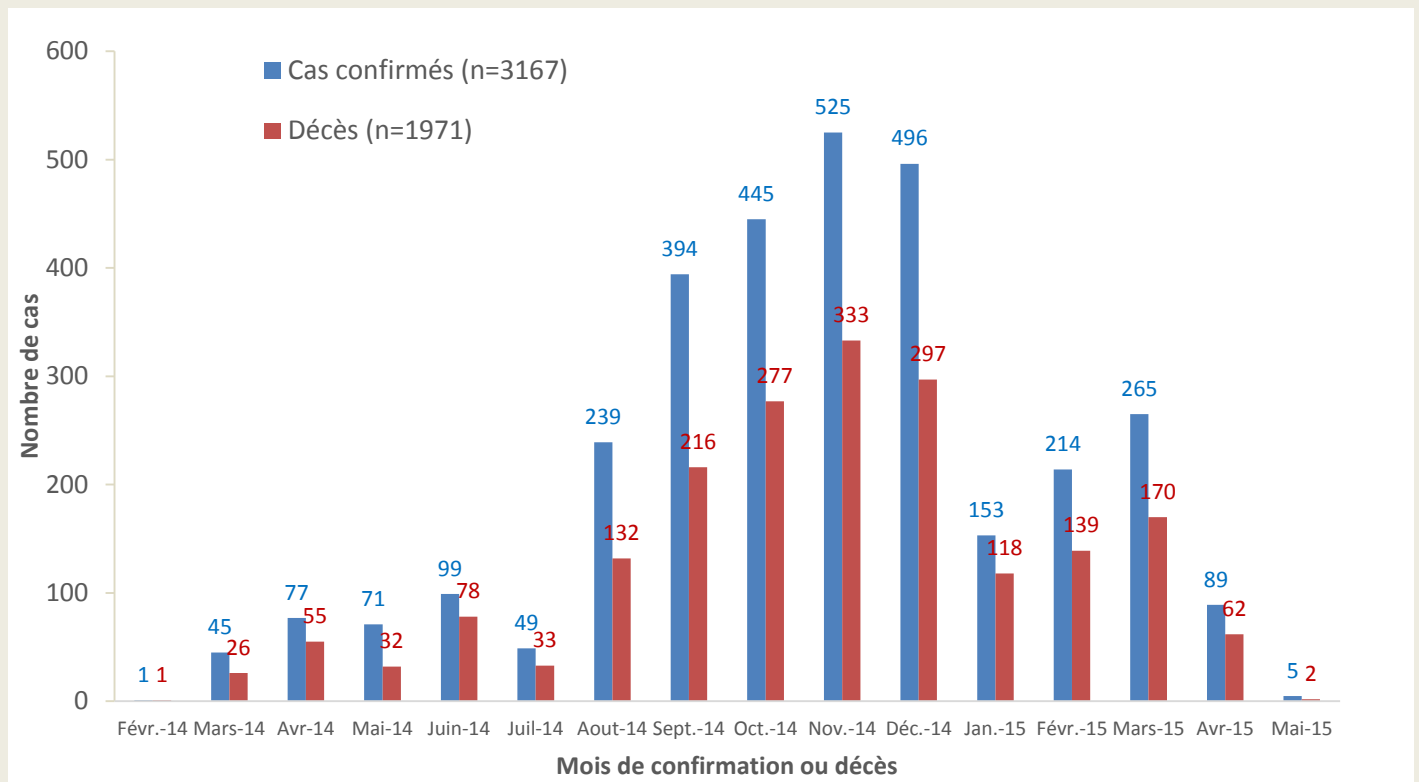



Guinée - Epidémie de la Maladie à virus Ebola

Carte 2. Répartition par préfectures des cas confirmés et classification des préfectures selon le niveau d'alerte, 13/04/2015-03/05/2015 (21 jours), Guinée

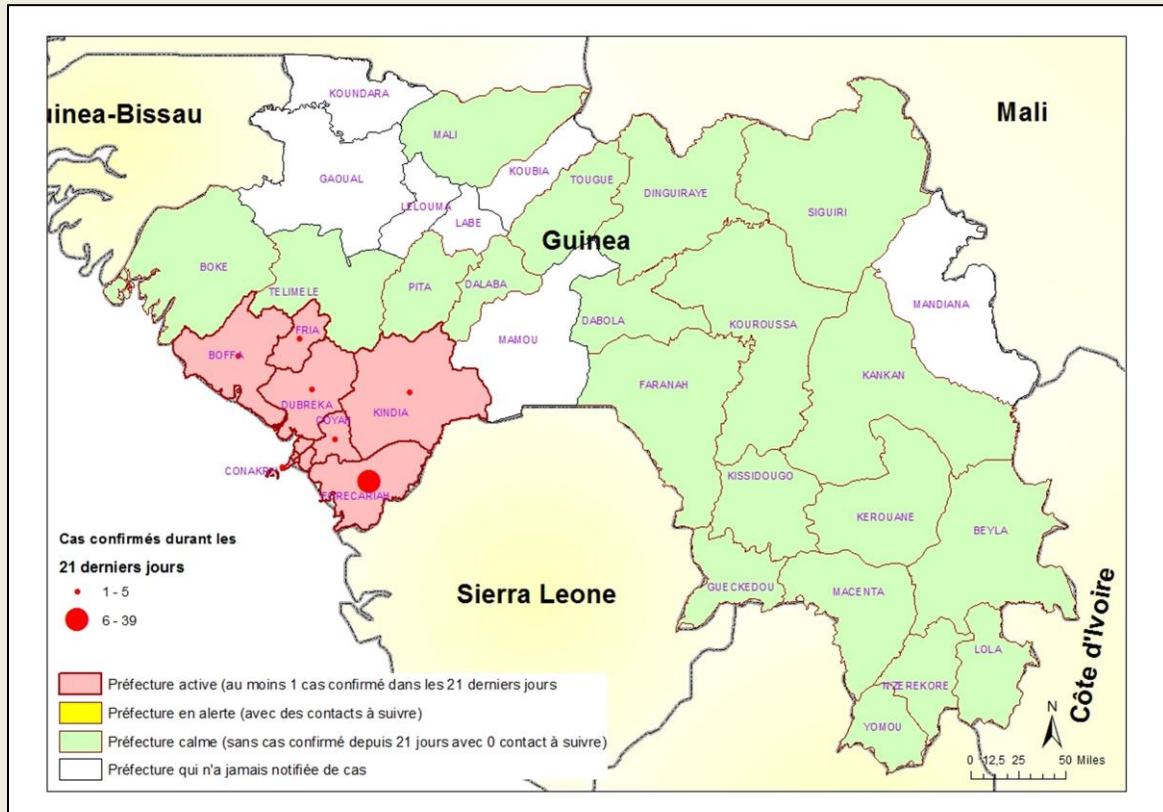
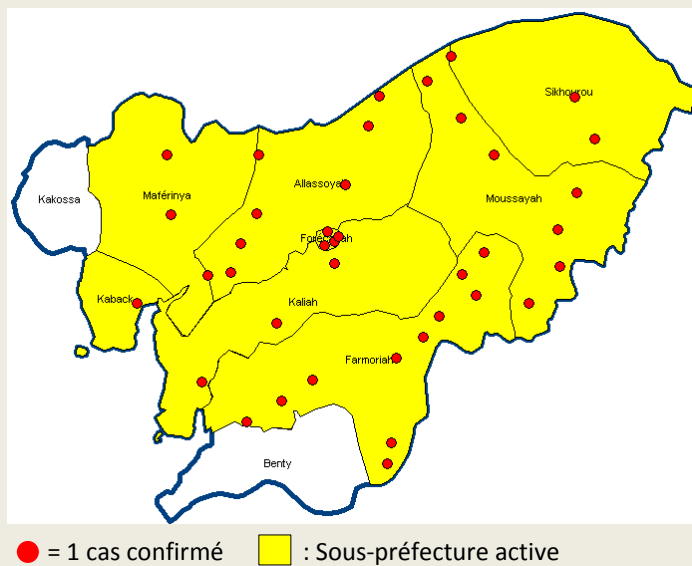

Table 8. Répartition des cas confirmés par sous-préfecture du 13/04/2015-03/05/2015 (21 jours), Forecariah

Sous-préfecture	CONFIRME	DECES	
		CTE	COMMUNAUTAIRE
Alassoya	7	2	3
Farmoriah	11	6	4
Forecariah-Centre	4	0	2
Kaback	1	1	0
Kallia	3	0	2
Maferinya	3	1	1
Moussayah	7	1	5
Sikhourou	3	1	0
TOTAL	39	12	17





Guinée - Epidémie de la Maladie à virus Ebola

Graphique 3. Répartition par statut professionnel /confirmation des cas confirmés parmi le personnel de santé (N=187), 30/12/2013 – 03/05/2015, Guinée

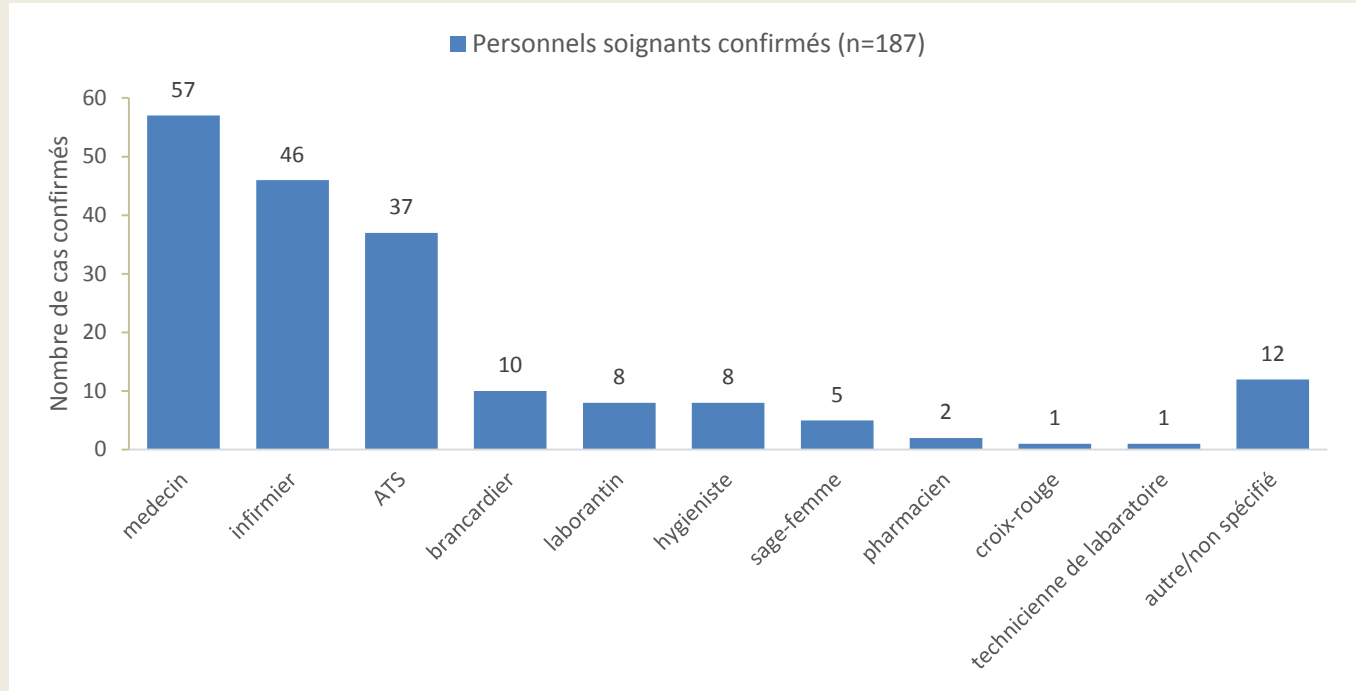

Graphique 4. Distribution par préfecture des cas confirmés et probables parmi le personnel de santé, 30/12/2013 – 03/05/2015, Guinée

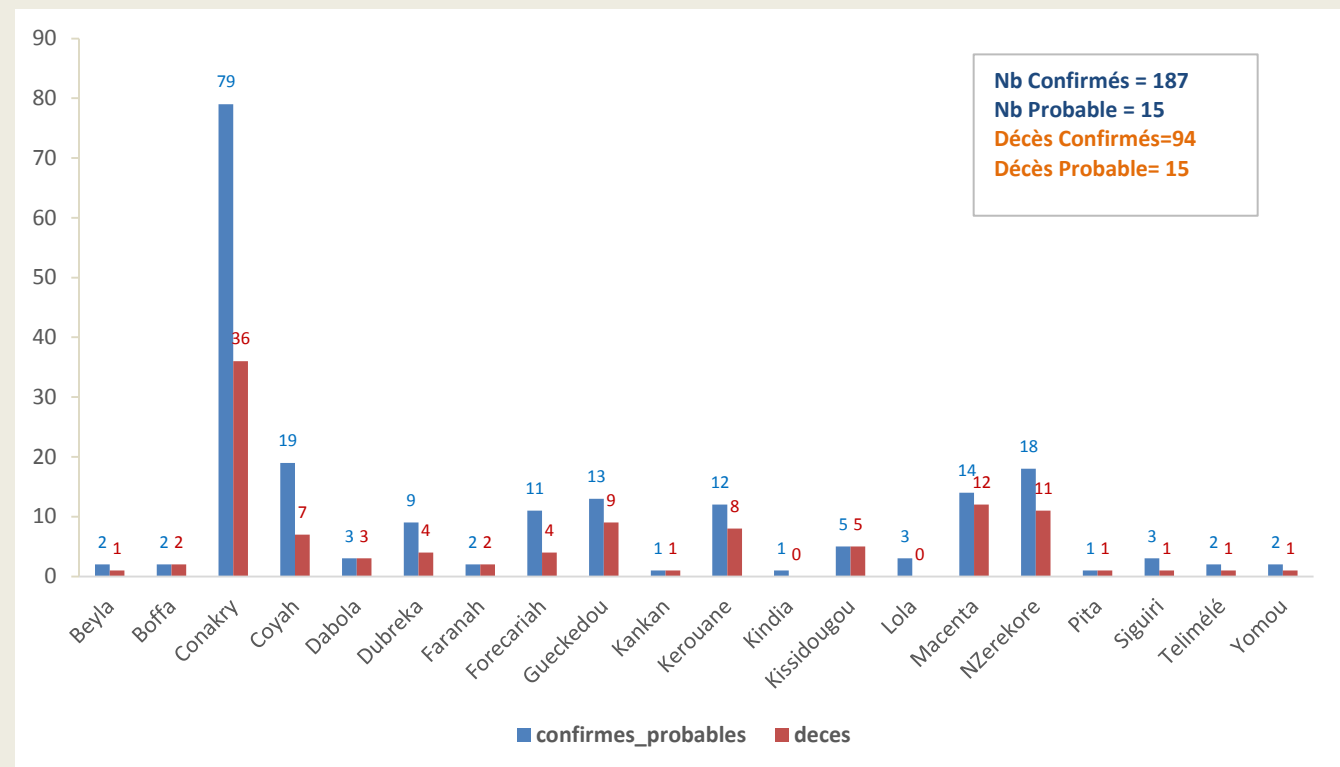



Guinée - Epidémie de la Maladie à virus Ebola

Graphique 5. Evolution hebdomadaire selon le statut final des patients au CTE, 30/12/2013 –03/05/2015, Guinée

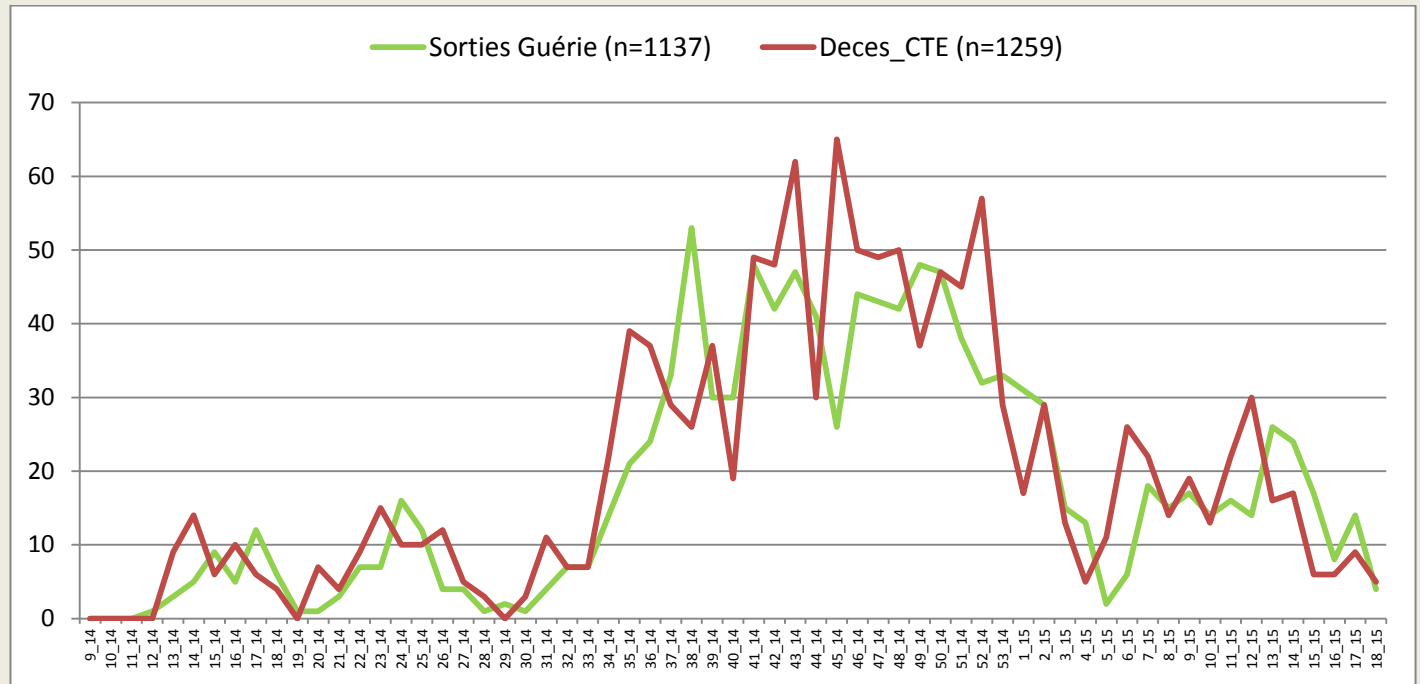

*Valeurs manquantes pour le statut final =52

Table 9. Situation globale des cas confirmés, probables et suspects, 03/05/2015, Guinée

Guinée 03/05/2015 18:00		
Classification épidémiologique	Nombre	Décédé
Confirmé	3167	1971 (62,2 %)
Probable	415	415 (100,0 %)
Suspect	7	0 (0,0 %)
Total	3589	2386 (66,5 %)

Note: L'augmentation du nombre total de cas probables s'explique en partie par la mise en place du nouveau système de notification des décès communautaires non-prélevés avec lien épidémiologique avéré



Guinée - Epidémie de la Maladie à virus Ebola

Données épidémiologiques, Ebola_Guinée 03/05/2015

Table with columns for Description, Totaux, and 24 regions: Conakry, Gueckedou, Macenta, Dabola, Kissidougou, Dinguiraye, Telimele, Boffa, Kouroussa, Siguiri, Pita, Nzérékoré, Yomou, Dubréka, Forécariah, Kerouane, Coyah, Dalaba, Beyla, Kindia, Lola, Boke, Mamou, Mali, Faranah, Kankan, Fria, Koundara, Gaoual, Tougué. Rows include: Nouveaux cas enregistrés ce jour*, Nouveaux Cas suspects, Nouveaux Cas Probables, Nouveaux Cas confirmés, Total des nouveaux cas enregistrés ce jour, Cumul des cas (Total des Cas suspects, Total des Cas Probables, Total des Cas confirmés, Cumul (des cas confirmés, probables et suspects)), Décès (Nouveaux décès confirmés ce jour*, Nouveaux décès probables ce jour*, Total des décès probables, Total des décès confirmés, Cumul des décès (probables et confirmés)), Letalité des cas confirmés, Agents de sante (Nouveaux cas confirmés enregistrés parmi les agents de santé ce jour*, Cumul des cas confirmés parmi les agents de santé, Cumul des cas probables parmi les agents de santé, Cumul (des cas confirmés et probables) parmi les agents de santé), Nouveaux décès enregistrés parmi les agents de santé ce jour, Cumul des décès confirme parmi les agents de sante, Cumul des décès (Confirmes + probables) parmi les agents de sante), Admissions et sorties CTE (Nouvelles admissions au CTE ce jour*, Nombre total des cas hospitalisés dans le CTE, Nombre total des sorties ce jour du CTE, Cumul des admissions au CTE), Contacts (Nouveaux contacts enregistrés ce jour*, Nombre de contacts sortis ce jour, Nombre de contacts a suivre ce jour, Nombre de contacts suivis ce jour, Pourcentage des contacts suivis (%)), Laboratoire (Nombre d'échantillons collectes ce jour, Nombre d'échantillons en cours de test, Total des échantillons testés), Date de confirmation du dernier cas.

*les données sur les nouveaux cas et les contacts sont déjà prises en compte dans le cumul.